

Συμμετοχή της Ειδικότητας Φυσικής Αγωγής (ΠΕ11) στις Διευθυντικές Κρίσεις Β/θμιας Εκπαίδευσης 2023

Τσαμουράς Αντώνιος
Μεταπτυχιακός Φοιτητής ΤΕΦΑΑ,
Δημοκρίτειο Πανεπιστήμιο Θράκης,

Κοντόση Κωνσταντίνα
Καθηγήτρια Πληροφορικής
Υποδιευθύντρια Δ.Ι.ΕΚ Αγρινίου

Εισαγωγή

Στόχος της εργασίας είναι η στατιστική επεξεργασία των αρχικών δεδομένων και η παρουσίαση των αποτελεσμάτων που προέκυψαν κατά τις Διευθυντικές κρίσεις του 2023, τόσο ως προς την αρχική δήλωση συμμετοχής όσο και ως προς την τελική επιλογή καθηγητών Φυσικής Αγωγής ΠΕ11, σε θέσεις Διευθυντών σχολείων Δευτεροβάθμιας Εκπαίδευσης.

Τα στοιχεία που συλλέχθηκαν μετά από αναζητήσεις σε όλες τις Περιφερειακές Διευθύνσεις της Ελλάδας απεικονίζουν αφενός την ανά φύλο συμμετοχή των καθηγητών Φυσικής Αγωγής σε σχέση με τις υπόλοιπες καθηγητικές ειδικότητες και αφετέρου την τελική επιλογή τους σε θέσεις στελεχών σχολείων Β/θμιας Εκπαίδευσης Γενικών, Επαγγελματικών και Ειδικών Γυμνασίων και Λυκείων, εκτός των Πειραματικών.

Η αποτύπωση των αποτελεσμάτων κρίθηκε απαραίτητη, καθώς από τη βιβλιογραφική έρευνα που προηγήθηκε δε βρέθηκαν αντίστοιχες ερευνητικές προσπάθειες.

Τα καταγραφέντα στοιχεία μπορούν μελλοντικά να χρησιμοποιηθούν για την αποτύπωση της εξέλιξης της συμμετοχής και επιλογής καθηγητών Φυσικής Αγωγής σε θέσεις στελεχών εκπαίδευσης.

Μεθοδολογία

Τα δεδομένα που ανακτήθηκαν μετά από αναζητήσεις σε όλες τις Διευθύνσεις Δευτεροβάθμιας Εκπαίδευσης της χώρας, αναφέρονται στους κυρωμένους αξιολογικούς πίνακες των υποψηφίων Διευθυντών, καθώς και στις αποφάσεις τοποθέτησης των επιλεγέντων με βάση τους αξιολογικούς πίνακες και τις δηλώσεις τους.

Η επεξεργασία των δεδομένων πραγματοποιήθηκε με τη βοήθεια του στατιστικού πακέτου Microsoft Excel και αποτυπώθηκε με μορφή πινάκων και γραφημάτων.

Στον Πίνακα 1, παρουσιάζονται οι ανά φύλο υποψηφιότητες όλων των ειδικοτήτων σε όλες τις περιφέρειες της χώρας συγκριτικά με τις υποψηφιότητες των καθηγητών Φυσικής Αγωγής. Στις τελευταίες στήλες εμφανίζονται τα ποσοστά συμμετοχής των ΠΕ11 σε σχέση με όλες τις ειδικότητες που υπέβαλλαν αίτηση στις διαδικασίες αυτές.

Πίνακας 1. Στατιστικά Στοιχεία Υποψηφίων Διευθυντών

Περιφέρειες	Υποψήφιοι όλων των ειδικοτήτων			Υποψήφιοι ΠΕ11 (Φυσικής Αγωγής)			Ποσοστά (%) Υποψηφίων ΠΕ11 επί των Συνολικών Υποψηφίων		
	A	Γ	Σ	A	Γ	Σ	A	Γ	Σ
Δυτική Ελλάδα	251	176	427	28	5	33	11,2	2,8	7,7
Ηπείρου	158	104	262	18	1	19	11,4	1,0	7,3
Ιονίων Νήσων	82	49	131	13	3	16	15,9	6,1	12,2
Στερεάς Ελλάδας	188	147	335	23	10	33	12,2	6,8	9,9
Πελοπόννησος	162	172	334	12	14	26	7,4	8,1	7,8
Κρήτης	171	131	302	14	10	24	8,2	7,6	7,9
Ανατολικής Μακεδονίας-Θράκης	169	125	294	24	10	34	14,2	8,0	11,6
Κεντρικής Μακεδονίας	517	403	920	67	19	86	13,0	4,7	9,3
Δυτικής Μακεδονίας	133	80	213	24	3	27	18,0	3,8	12,7
Αττικής	700	720	1420	43	34	77	6,1	4,7	5,4
Βορείου Αιγαίου	92	64	156	6	1	7	6,5	1,6	4,5
Νοτίου Αιγαίου	86	58	144	13	5	18	15,1	8,6	12,5
Θεσσαλίας	256	188	444	26	11	37	10,2	5,9	8,3
Γενικό Σύνολο	2965	2417	5382	311	126	437	10,5	5,2	8,1

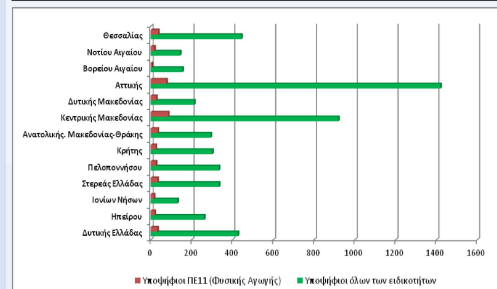

Σχήμα 1. Σύγκριση μεταξύ του συνόλου των υποψηφίων και του συνόλου των ΠΕ11 ανά περιφερειακή διεύθυνση

Στον Πίνακα 2 παρουσιάζονται οι ανά φύλο αρχικές συμμετοχές και οι τελικές τοποθετήσεις των καθηγητών Φυσικής Αγωγής σε Διευθυντικές θέσεις σχολείων Δευτεροβάθμιας Εκπαίδευσης, καθώς και τα αντίστοιχα ποσοστά τους.

Πίνακας 2. Στατιστικά Στοιχεία Υποψηφίων & Τοποθετημένων Διευθυντών ΠΕ11

Περιφέρειες	Υποψήφιοι ΠΕ11			Τοποθετημένοι ΠΕ11			Ποσοστά Τοποθετημένων επί των Υποψηφίων ΠΕ11		
	A	Γ	Σ	A	Γ	Σ	A	Γ	Σ
Δυτική Ελλάδα	28	5	33	20	3	23	71,4	60,0	69,7
Ηπείρου	18	1	19	8	1	9	44,4	100,0	47,4
Ιονίων Νήσων	13	3	16	9	2	11	69,2	66,7	68,8
Στερεάς Ελλάδας	23	10	33	20	8	28	87,0	80,0	84,8
Πελοπόννησος	12	14	26	10	10	20	83,3	71,4	76,9
Κρήτης	14	10	24	7	8	15	50,0	80,0	62,5
Ανατολικής Μακεδονίας-Θράκης	24	10	34	18	9	27	75,0	90,0	79,4
Κεντρικής Μακεδονίας	67	19	86	46	7	53	68,7	36,8	61,6
Δυτικής Μακεδονίας	24	3	27	17	2	19	70,8	66,7	70,4
Αττικής	43	34	77	31	18	49	72,1	52,9	63,6
Βορείου Αιγαίου	6	1	7	4	1	5	66,7	100,0	71,4
Νοτίου Αιγαίου	13	5	18	7	3	10	53,8	60,0	55,6
Θεσσαλίας	26	11	37	11	6	17	42,3	54,5	45,9
Γενικό Σύνολο	311	126	437	208	78	286	66,9	61,9	65,4

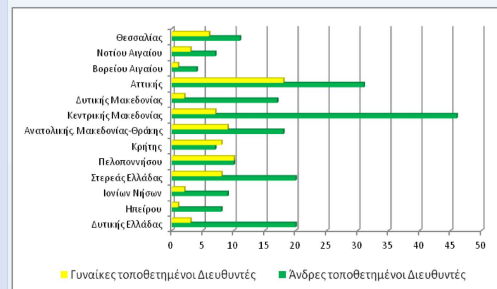

Σχήμα 2. Συγκριτικά στοιχεία ανά φύλο τοποθετημένων Διευθυντών ΠΕ11

Συμπεράσματα

Από τη μελέτη του Πίνακα 1 γίνεται φανερό ότι τα ποσοστά των υποψηφίων Διευθυντών ειδικότητας Φυσικής Αγωγής σε σχέση με το σύνολο των υποψηφίων είναι χαμηλά, κυμαινόμενα μεταξύ 12,7% στη Δυτική Μακεδονία το υψηλότερο και 4,5% το χαμηλότερο στην περιφέρεια του Βορείου Αιγαίου. Τα αμέσως υψηλότερα ποσοστά συναντώνται στις περιφέρειες Νοτίου Αιγαίου (12,5%) και Ιονίων Νήσων (12,2%). Σε όλες τις υπόλοιπες περιφέρειες είναι κάτω από 10%. Αρνητική εντύπωση προκαλεί το ποσοστό συμμετοχής των ΠΕ11 στην Αττική, όπου από τους 1420 υποψηφίους (μιας και πρόκειται για την περιφέρεια με τα περισσότερα σχολεία), μόνο οι 77 ανήκουν στην ειδικότητα της Φυσικής Αγωγής αποτελώντας το δεύτερο κατά σειρά μικρότερο ποσοστό συμμετοχής (5,4% επί του συνόλου των υποψηφίων).

Στο γενικό σύνολο των υποψηφίων Διευθυντών (5382) μόνο οι 437 είναι καθηγητές Φυσικής Αγωγής, ποσοστό 8,1%, με 10,5% άνδρες και 5,2% γυναίκες.

Επίσης στις περιφέρειες της Ηπείρου και του Βορείου Αιγαίου καταγράφηκε από μια γυναικεία συμμετοχή ειδικότητας ΠΕ11 σε σύνολο 104 και 64 γυναικείων συμμετοχών αντίστοιχα.

Στον Πίνακα 2, από τη σύγκριση των υποψηφίων καθηγητών Φυσικής Αγωγής με τους επιλεγέντες Διευθυντές, παρατηρήθηκε ότι στην περιφέρεια της Στερεάς Ελλάδας από τις 33 αρχικά υποψηφιότητες τοποθετήθηκαν οι 28, ποσοστό 84,8% που είναι και το μεγαλύτερο. Από το σύνολο των περιφερειών μόνο σε δύο, τα ποσοστά τοποθετημένων επί των υποψηφίων είναι κάτω του 50% (Ηπειρο και Θεσσαλία). Σε όλες τις υπόλοιπες περιφέρειες περισσότεροι από τους μισούς καθηγητές ΠΕ11 που υπέβαλλαν αίτηση τοποθετήθηκαν σε Διευθυντικές θέσεις.

Στο γενικό σύνολο έχουμε ποσοστό 65,4% που σημαίνει ότι από τις 437 αιτήσεις ικανοποιήθηκαν τελικά οι 286. Επίσης στην Ήπειρο και τη Θεσσαλία παρόλο που υπήρξε από μια γυναικεία συμμετοχή το ποσοστό έφτασε το 100% καθώς τοποθετήθηκαν ως Διευθύντριες. Ακολουθούν η Ανατολική Μακεδονία-Θράκη (90%), Στερεά Ελλάδα και Κρήτη με ποσοστά 80%, στην κατηγορία αυτή.

Τέλος πρέπει να αναφερθεί ότι οι γυναίκες τοποθετημένες Διευθύντριες ΠΕ11 στην Κρήτη είναι περισσότερες από τους άνδρες (7 άνδρες και 8 γυναίκες), στην Πελοπόννησο είναι ίσες αριθμητικά (10 άνδρες και 10 γυναίκες), ενώ σε όλες τις άλλες περιφέρειες είναι υπερδιπλάσια τα αριθμητικά δεδομένα των ανδρών Διευθυντών σε σχέση με τις γυναίκες παρουσίες, επιβεβαιώνοντας τα στοιχεία που προκύπτουν και από άλλες έρευνες σχετικές με την υπο-αντιπροσώπηση των γυναικών σε θέσεις στελεχών εκπαίδευσης.